



Groupe ICV Hérault

Tendance Millésime

du Vendredi 4 août 2023



Précoce ou pas ?

2023 est-il un millésime précoce ?

Le débourrement 2023 a été précoce. Le millésime a démarré avec un déficit hydrique extrême durant tout l'hiver et le printemps. Les pluies, orageuses et inégales, ne sont apparues qu'à partir de la mi-mai. La floraison se déclenche aux mêmes dates que l'an passé 2022 (record de précocité). Puis l'écart se creuse : à la fermeture on a 2 à 3 jours de retard, et à la véraison 4 à 5 jours. Les vignes présentent pour beaucoup un feuillage clairsemé.

En ce début août, on peut dire que le retard sur 2022 est désormais d'au moins une semaine. L'avancement des maturités est plutôt comparable à 2020.



Les moyennes de la semaine

Cépage	Dates et écarts	Poids de 200 baies en g	Degré pot ^{16,83} %vol	Acidité totale eq.H ₂ SO ₄ g/L	pH	Ac. Malique g/L
CHARDONNAY	01/08/2023	266	10,2	5,6	3,12	3,5
	02/08/2022	283	12,3	4,9	3,3	2,8
	écart annuel	-17	-2,2	0,7	-0,17	0,7
	03/08/2020	319	10,9	5,8	3,2	4,2
	écart avec 2020	-53	-0,7	-0,1	-0,08	-0,7
SAUVIGNON	01/08/2023	227	9,2	6,7	3,03	4,3
	02/08/2022	277	11,9	5,4	3,23	2,6
	écart annuel	-51	-2,7	1,2	-0,2	1,7
	03/08/2020	314	9,8	6,8	3,1	4,7
	écart avec 2020	-87	-0,6	-0,1	-0,07	-0,3



Moins de sucre et moins de malique

On mesure un degré moyen de 10,2°TAVP sur le Chardonnay et de 9,2°TAVP sur le Sauvignon. C'est environ 2,5° de moins qu'en 2022 à même période et 0,5° de moins que 2020. Mais attention : le malique est déjà bas. Si l'on détermine la maturité sur le critère "acide malique" on est déjà très avancé. Les Chardonnay sont en moyenne à 3,5g/L et les Sauvignons à 4,3g/L. Certaines parcelles de Sauvignon sont même mesurées à moins de 2g/L. Les niveaux de tartrique sont également bas cette année et souvent compris entre 6 et 7g/L. Malgré cela le pH reste encore bas, et ne dépasse pas les 3,15 sur les parcelles du Réseau Maturité.



Les graphiques de la semaine : 2022 ■ / 2023 ▲

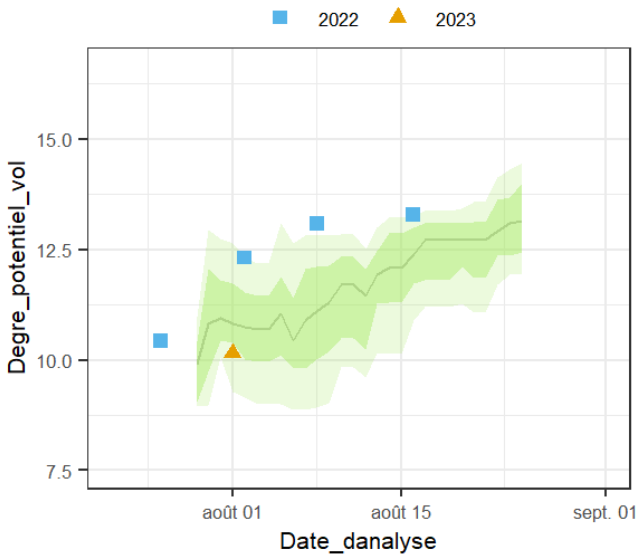

CHARDONNAY CHARDONNAY

Normales calculées avec l'historique, soit 243 analyses

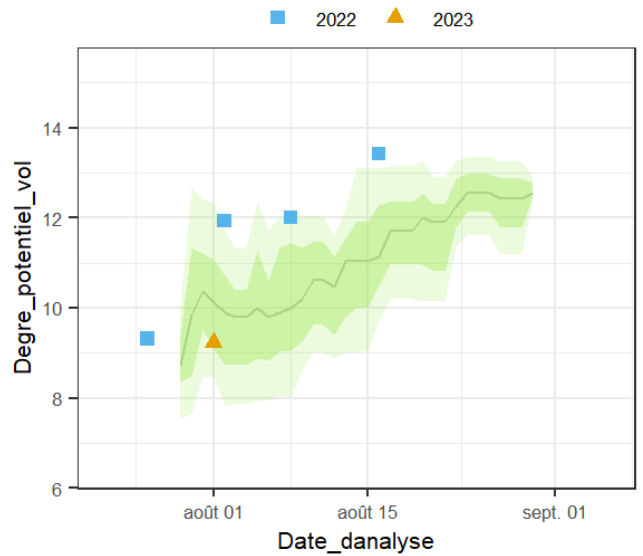

SAUVIGNON SAUVIGNON

Normales calculées avec l'historique, soit 227 analyses

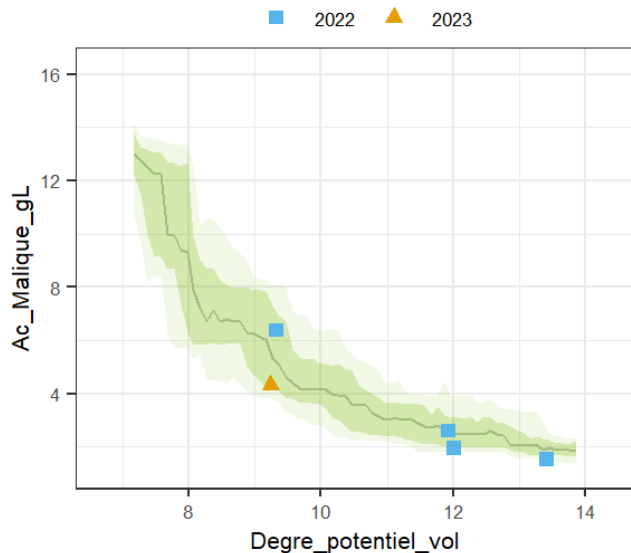

SAUVIGNON SAUVIGNON

Normales calculées avec l'historique, soit 227 analyses

Retrouvez chaque semaine les résultats des analyses du réseau maturité de l'Hérault, parcelle par parcelle sur la carte interactive

Nous remercions toutes les caves partenaires du réseau maturité ICV Hérault.



Légende

Drôte grise : la médiane de l'ensemble des valeurs analysées de 2018 à 2022.

Zone verte foncée : Contient 50% des valeurs analysées de 2018 à 2022. Données comprises entre le 1er et le 3ième quartile.

Zone verte claire : Contient 80% des valeurs analysées de 2018 à 2022. Données comprises entre le 1er et le 9ième décile.

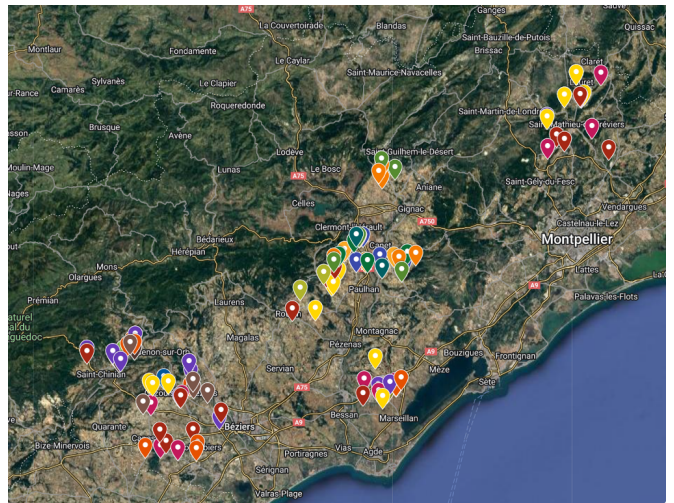

Rendez-vous la semaine prochaine pour un nouveau Tendance Millésime

Centre œnologique ICV Béziers

5 bis rue André Blondel
34500 BEZIERS

04 67 62 00 24
icv_beziers@icv.fr



L'art & l'expertise du vin

Centre œnologique ICV Maurin

La Jasse de Maurin
34970 LATTES

04 67 07 04 80
icv_maurin@icv.fr

Contribuez à la protection de l'environnement, n'imprimez ce mail qu'en cas de nécessité.

Si vous ne souhaitez plus recevoir d'information du Groupe ICV : [cliquez ici](#)

Conformément à la loi informatique et liberté du 06/01/1978 (art.27), vous pouvez demander l'accès et la modification des informations vous concernant en [cliquant ici](#).